

Nord

Forevist på tinglysningsskontoret,
Roskilde Herredsret, den 1 JUL 65

22695/73

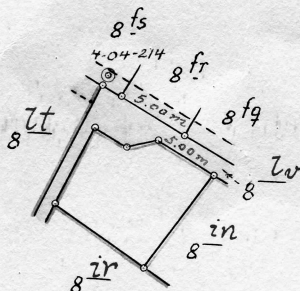

Overensstemmende med matrikelkortet
harkorn:

0 td. 0 sk. 0 fk. 2 alb.

Matrikeldirektoratet, den- 1 APR. 1966

F. J. Wilksee
S.

Matr. nr. 8²⁰

Mosedede by, Karlslunde sogn

Tune herred, Københavns amt

Beregnet efter *opmåling* udgør arealet 856 m²

Udfærdiget i anledning af udstykning

i okt. 1965

Hans Nielsen
Landinspektør

Målestoksforhold 1:2000

Opmålingsdistrikt

4 - 04

Skelpunkt afmærket med:
 B o Betonskelpæl
 J o Jernrør med skeltegn
 S o Sten med skeltegn
 T o Træpæl med indbrændt skeltegn

Signaturforklaring

— Skel, der findes i marken
 - - - - - Blinde skel, der ikke bortfalder
 Særlige signaturer se D. S. 198 (Febr. 1940)

Fikspunkt afmærket med:
 © Betonblok og drænrør
 Bipunkt afmærket med:
 B o Betonblok
 D o Drænrør

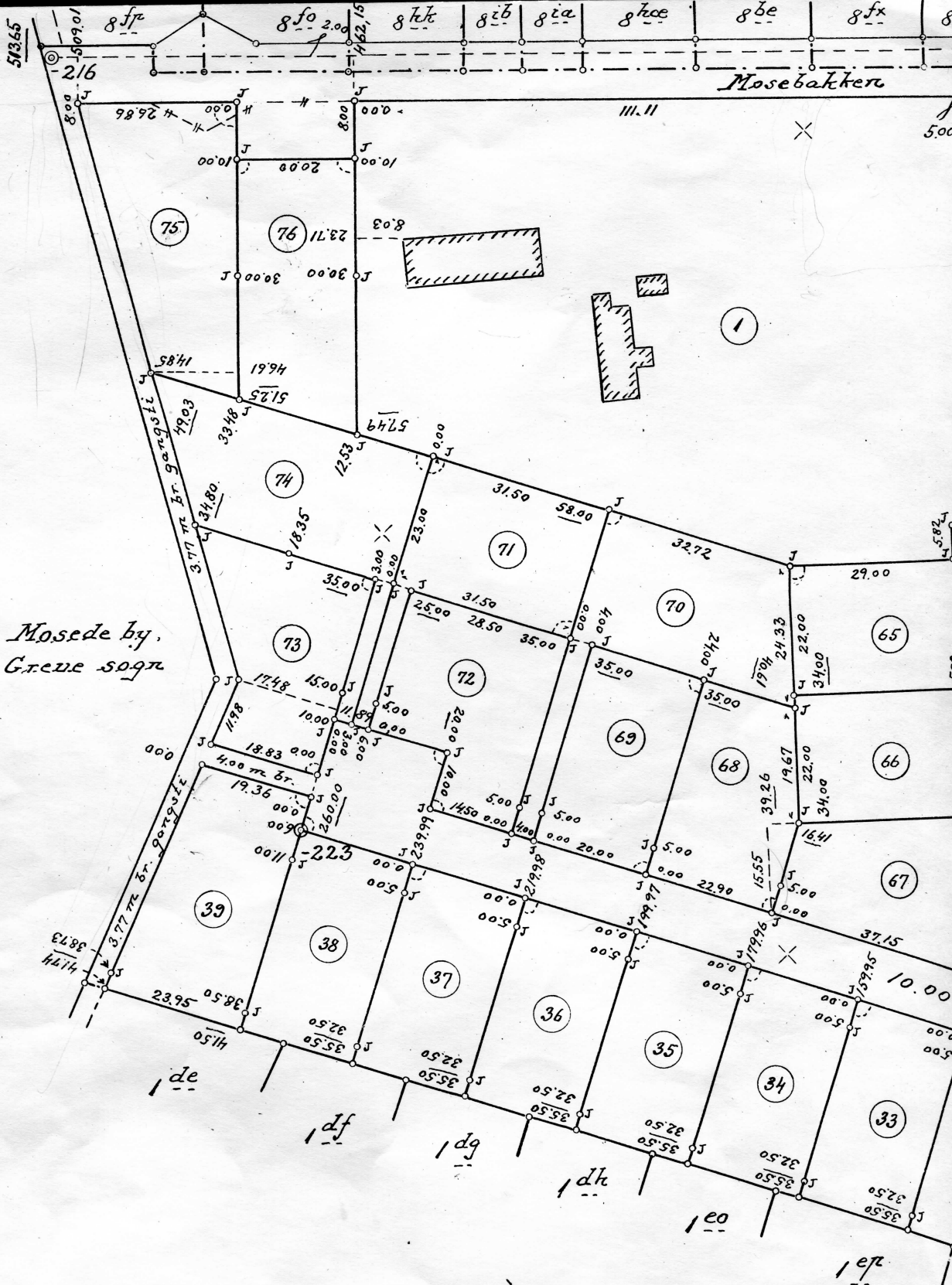

Parceller af
 matr. nr. 8^{kt} og 8^{su}

Ejerlav: Mosede by,
 Sogn: Karlslunde.

Opmålt i okt. 1965 af:

Jr. nr.

Handwritten signature
 Landinspektør.

82b 82a 82ae 82be 82x 82u 82z 82v 82t 82s

Mosebakken



Parcelnumre er angivet i ○

Målforkold 1:1000

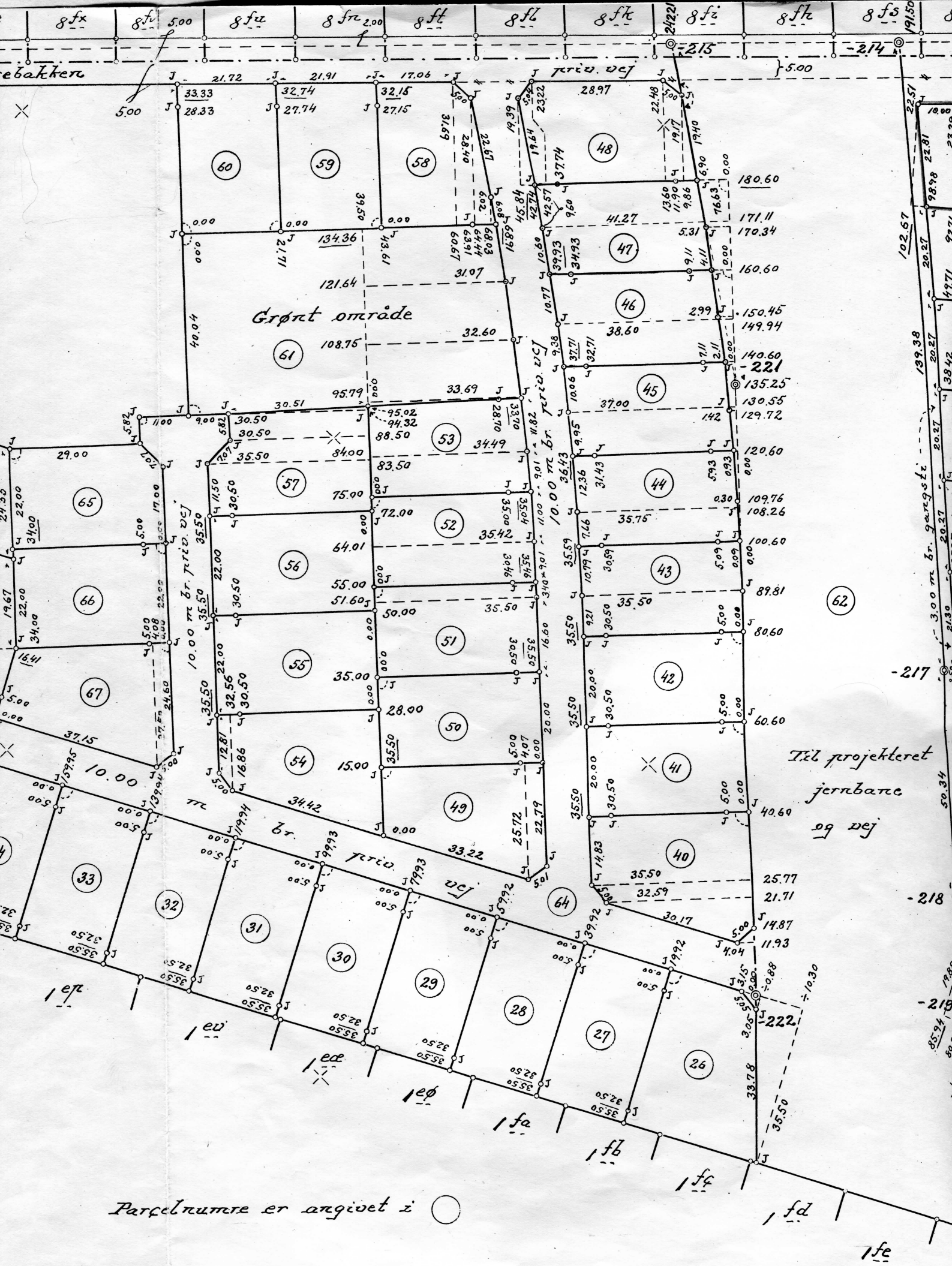

Parcelnumre er angivet i ○

Målforkhold 1:1000

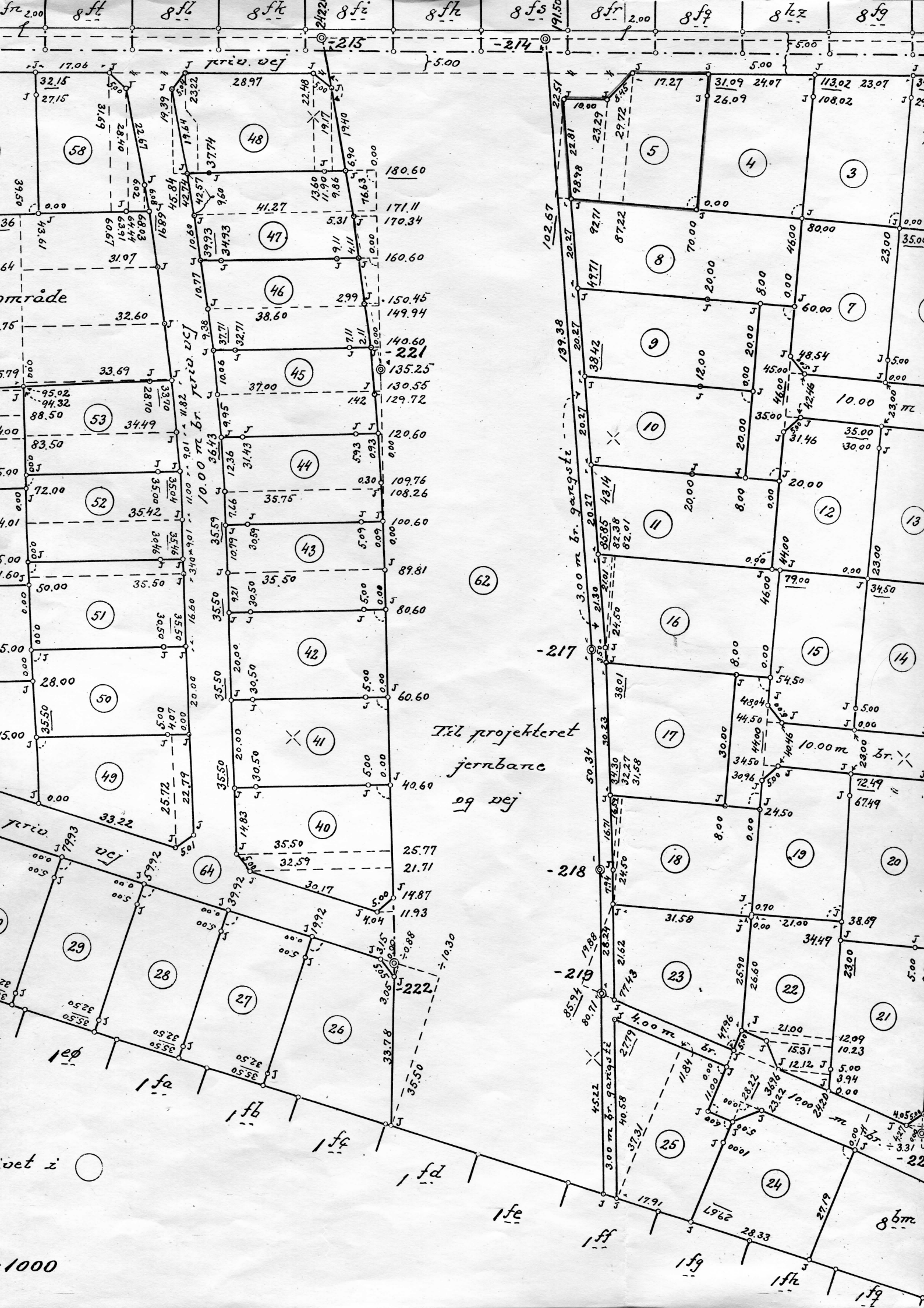

8ft 8ft 8ft 8ft 8ft 8ft 2.00 8ft 8ft 8ft

2122 2.15 -214 191.50

17.06 28.97 22.48 5.00

17.27 31.09 24.07 113.02 23.07 26.09 108.02

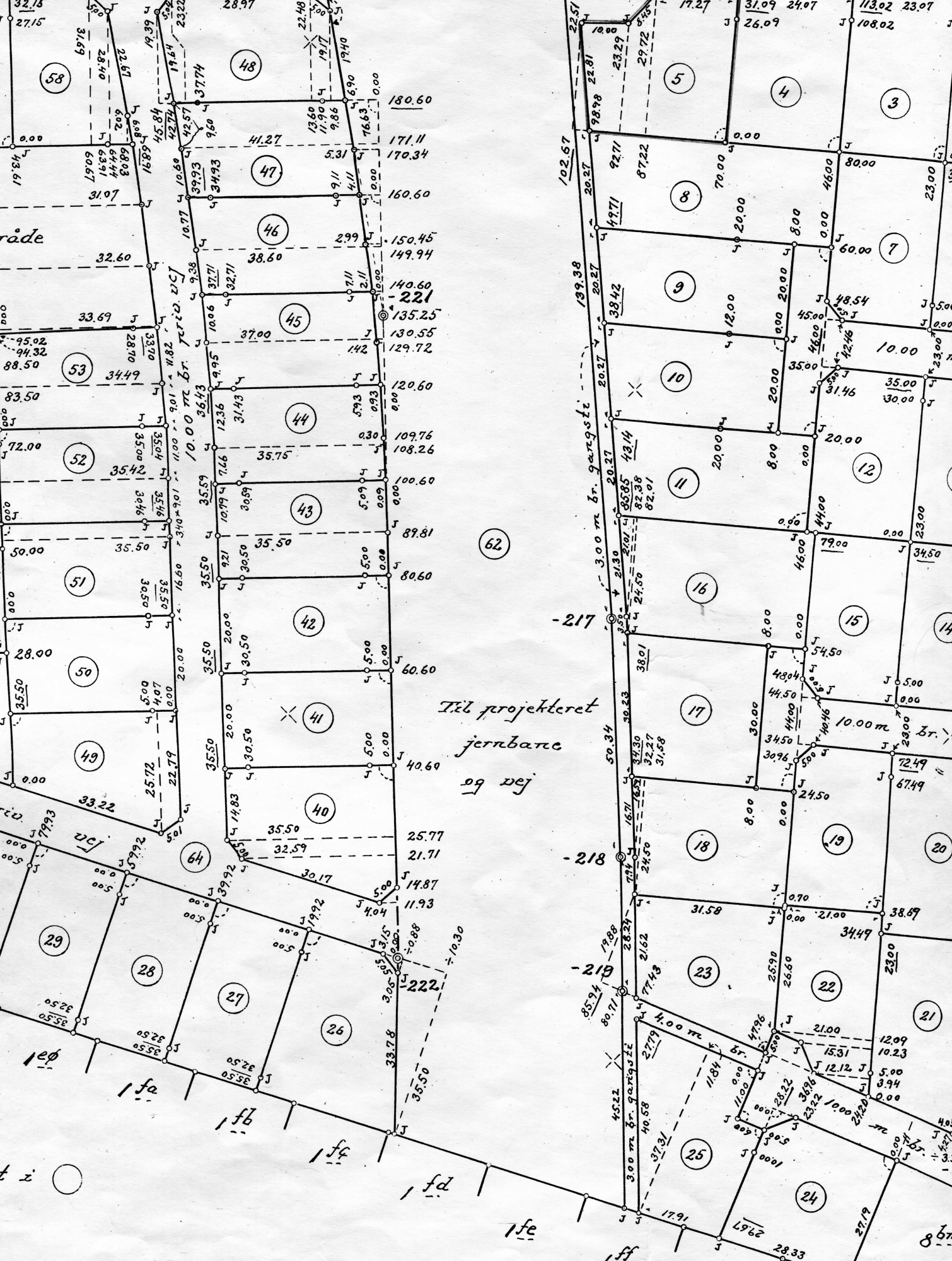

Til projekteret
jernbane
og vej

område

terre. vej

vet i

1000

86m

15ft

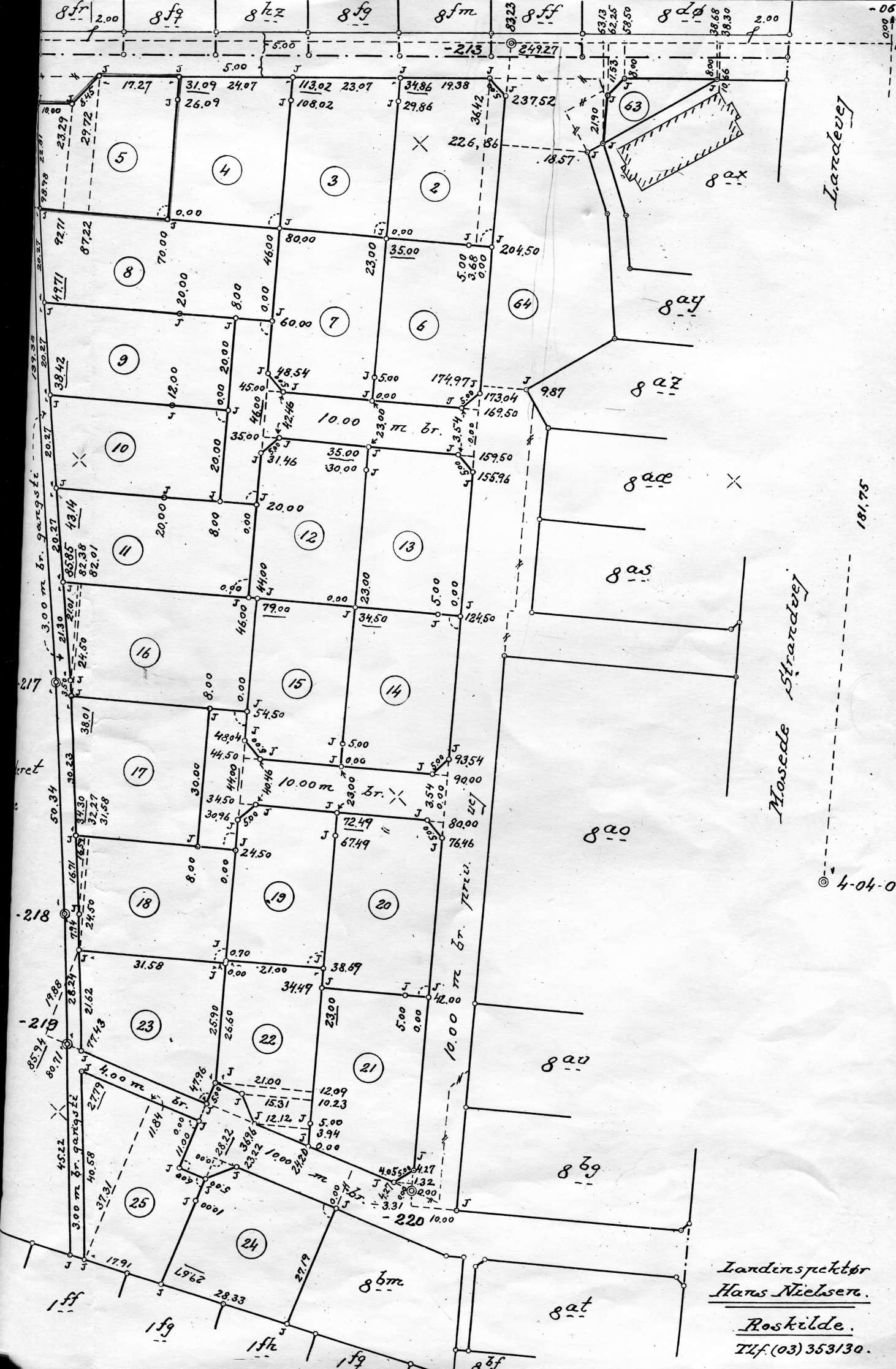

Landsvej

Mose og Strandvej

4-04-00

Landsinspektør
Hans Nielsen.

Roskilde.
Tlf. (03) 353130.

Par
mat
Mos
Kar
kt.